

KOLLEGI

KANTONALE
MITTELSCHULE URI



Informationen zur benoteten Maturaarbeit

Montag, 5. November 2018, 16.15 – 17.00 Uhr

Herzlich Willkommen



Alle Informationen online

- ▶ <http://www.kmsu.ch>
- ▶ Schulalltag → Maturaarbeit
- ▶ Ganz unten
Downloads / Links

The screenshot shows a website interface with a yellow background. At the top, the title 'Schulalltag' is displayed. Below it, there is a navigation menu with the following items: 'Fächer', 'Übersicht', 'Prüfungen / Promotion', 'Bilinguale Maturität', 'Fokuswoche', 'Maturaarbeit', 'Matura', and 'Lehrplan'. A red arrow points from the text 'Schulalltag → Maturaarbeit' in the list on the left to the 'Maturaarbeit' item in the menu. Below the main menu, there is a section titled 'Downloads / Links'. This section contains several sub-sections: 'Reglemente, Richtlinien', 'Bewertung', 'Formulare und Diverses', and 'Links'. Each sub-section has a list of links with a small icon to the left. A red arrow points from the text 'Downloads / Links' in the list on the left to the 'Downloads / Links' section header in the screenshot.

Schulalltag

Fächer

Übersicht

Prüfungen / Promotion

Bilinguale Maturität

Fokuswoche

→ Maturaarbeit

Matura

Lehrplan

Downloads / Links

Reglemente, Richtlinien

↳ Richtlinien Erweitern

↳ Richtlinien Untersuchungen

→ Reglement über die Maturaarbeit

Bewertung

↳ Bewertung Erweitern

↳ Bewertung Untersuchung

Formulare und Diverses

↳ Anmeldung Promotion

↳ Terminplan Maturaarbeit 2019

↳ Formule Gestaltung 2019

Links

→ Datenbank der Maturarbeiten

Zeitlicher Ablauf nach heute

- ▶ Suche nach einem Thema inkl. Workshops
- ▶ Anmeldung zur Maturaarbeit mit Formular
- ▶ Begleitvertrag abgeben
- ▶ Arbeiten ausführen inkl. Workshops
- ▶ Bewertungsvertrag abmachen
- ▶ Abgabe der Arbeit und Anmeldung für Präsentation
- ▶ Arbeit präsentieren

Zeitlicher Ablauf nach heute

- ▶ **Suche nach einem Thema inkl. Workshops**
- ▶ Anmeldung zur Maturaarbeit mit Formular
- ▶ Begleitvertrag abgeben
- ▶ Arbeiten ausführen inkl. Workshops
- ▶ Bewertungsvertrag abmachen
- ▶ Abgabe der Arbeit und Anmeldung für Präsentation
- ▶ Arbeit präsentieren

Thema: Begriffe

- ▶ Thema: Wenige Worte, ungefähre Richtung
 - > Bsp.: Bratwurst Zubereitung
- ▶ Leitfrage: Genauere Beschreibung des Ziels
 - > Bsp.: Wie soll ich in Zukunft meine Bratwurst zubereiten, damit sie lecker schmeckt, gut aussieht, möglichst schnell bereit ist, und ich möglichst wenig Aufwand habe?
- ▶ Titel: Enthält Thema, Leitfrage und Methode
 - > Bsp.: Experimentelle Ermittlung der besten Bratwurst-Zubereitungs-Art

Thema: Reglement

- ▶ Einschränkungen betreffend Thema:
 - > Orientierung an einem Maturafach.
 - > Andere Leitfrage (und Titel) als existierende Arbeiten.
- ▶ Partnerarbeiten: Maximal zu zweit.
- ▶ Fremdsprachige Mata: E (B2); F (B1+), I (B1+), Sp (B1+)

Maturitätsfächer gemäss MAV

| | | |
|-------------------------|-------------|----------------------|
| Bildnerisches Gestalten | Griechisch | Physik |
| Biologie | Informatik | Psychologie |
| Chemie | Italienisch | Religionslehre |
| Deutsch | Latein | Russisch |
| Englisch | Mathematik | Spanisch |
| Französisch | Musik | Sport |
| Geographie | Pädagogik | Wirtschaft und Recht |
| Geschichte | Philosophie | |

Thema Untersuchungen

- ▶ Z.B. Erkenntnisse gewinnen und analysieren:
 - > Quellen (Internet, Zeitungen, Bücher, ...)
 - > Experimente
 - > Umfragen
 - > Interviews
- ▶ Z.B. Produkt herstellen und untersuchen, ob es den Zweck erfüllt:
 - > Computer Programm
 - > Alltagsgegenstand (Allrad-e-Bike, Lautsprecher)

Thema: Kreationen

- ▶ Z.B. Kulturelles Produkt oder Event (ein «Werk») projektieren, entwickeln und realisieren:
 - > Bildnerisch gestalterische Arbeit formal ausführen und präsentieren.
 - > Musikkompositionen schreiben und aufführen.
 - > Theaterstück schreiben und inszenieren.

Thema: Wie finden?

- ▶ Bevorstehende Präsentationen besuchen.
- ▶ Liste vergangener Maturaarbeiten studieren.
- ▶ Gespräche mit Kolleginnen, Lehrkräften, Eltern.
- ▶ Berücksichtigen Sie:
 - > Interessen
 - > Verfügbarkeit von Informationen
 - > Schwierigkeit / Eigenanteil (Hilfe deklarieren)
 - > Finanzen (max. 500CHF)
 - > Tipp: Kleiner Kern und geeignete Erweiterungen

Thema: Workshops

- ▶ Workshops am Montag, 10. Dezember 2018
15.20h bis 18.00h.
- ▶ Detaillierte Informationen folgen.

Zeitlicher Ablauf nach heute

- ▶ Suche nach einem Thema inkl. Workshops
- ▶ **Anmeldung zur Maturaarbeit mit Formular**
- ▶ **Begleitvertrag abgeben**
- ▶ Arbeiten ausführen inkl. Workshops
- ▶ Bewertungsvertrag abmachen
- ▶ Abgabe der Arbeit und Anmeldung für Präsentation
- ▶ Arbeit präsentieren

Anmeldung: mit Formular

- ▶ Formular auf <https://kmsu.ch>
→ Schulalltag → Maturaarbeit

Downloads / Links

Reglemente, Richtlinien

- ↳ Richtlinien Kreation
- ↳ Richtlinien Untersuchungen
- Reglement über die Maturaarbeit

Bewertung

- ↳ Bewertung Kreation
- ↳ Bewertung Untersuchung

Formulare und Diverses

- ↳ **Anmeldung Thema Maturaarbeit**
- ↳ Anmeldung Präsentation
- ↳ Terminplan Maturaarbeit 2019
- ↳ Formale Gestaltung 2019

Links

- Datenbank der Maturaarbeiten

Anmeldung: Personalien

- ▶ Name, Vorname, Klasse
- ▶ Bei Partnerarbeiten auch Partner angeben

| Maturaarbeit: Anmeldung und Begleitvertrag | | | | Kantonale Mittelschule Uri | |
|--|--------|----------|------|----------------------------|----|
| (Beim Öffnen (je nach Word-Version) „Inhalt aktivieren“ wählen oder das Menü „Ansicht“ und dann „Dokument bearbeiten“ wählen.) | | | | | |
| Name: | Gisler | Vorname: | Hans | Klasse: | 5a |
| Im Falle von Partnerarbeiten hier bitte den Partner angeben: | | | | | |
| Name: | | Vorname | | Klasse | |

| Maturaarbeit: Anmeldung und Begleitvertrag | | | | Kantonale Mittelschule Uri | |
|--|--------|----------|------|----------------------------|----|
| (Beim Öffnen (je nach Word-Version) „Inhalt aktivieren“ wählen oder das Menü „Ansicht“ und dann „Dokument bearbeiten“ wählen.) | | | | | |
| Name: | Gisler | Vorname: | Hans | Klasse: | 5a |
| Im Falle von Partnerarbeiten hier bitte den Partner angeben: | | | | | |
| Name: | | Vorname | | Klasse | |
| Wie soll ich in Zukunft meine Bräuterei zubereiten, damit sie sicher schmeckt, gut aussieht, regional schwelend ist, und ich möglichst wenig Aufwand habe? | | | | | |
| Ich plane die gleiche Stelle mit Bräuterei auf verschiedene Arten zu prüfen. Dabei werden sich jeweils folgende Einstellungen: | | | | | |
| • Das GIB Mähren Dreht, verschiedene Temperaturen, über der Flamme oder darüber Mähren Vorwärmen | | | | | |
| • Flugstil Mähren Dreht, über der Flamme oder darüber | | | | | |
| • über dem offenen Feuer, über der Flamme oder darüber | | | | | |
| • Backofen, verschiedene Temperaturen | | | | | |
| • Backofen, Mähren Dreht, Mähren O, verschiedene Temperaturen | | | | | |
| • Bei allen Verfahren kann ich die Bräuterei noch mehr oder weniger oft wärmen | | | | | |
| Ich habe die Experimente durchgeführt, bis die Messergebnisse der Bräuterei 10°C überschreitet, ich messe mindestens die Zeit, die ich zum Erhitzen der Mähren benötige (mindestens 10°C erhöhen, Feuer nachher ab), und protokolliere die Zeit, die es zum Erhitzen der Temperatur braucht. Das Aussehen der Mähren habe ich protokolliert. Das Resultat werde ich zum Ende ein Stück der Mähren und weiter, was ich zum Geschmack annehme. | | | | | |
| Typ: <input checked="" type="checkbox"/> Unterrichts <input type="checkbox"/> Freizeit | | | | | |
| Was ist wichtig dabei, um sicher zu sein, dass ich die Mähren Arbeit sicherstellen kann? | | | | | |
| Vorschlag: 2000 Bräuterei Zubereitung – Herstellung meiner eigenen Bräuterei | | | | | |
| Beginn: 1. in Herens <input type="checkbox"/> Beginn: 2. in Herens <input type="checkbox"/> | | | | | |
| Begleitvertrag: | | | | | |
| Durch das Unterzeichnen unterschreiben Sie Begleitvertrag, falls Sie über zusätzliche Eigenschaften im Anhang einverständliche, Änderungen einbringen durch Ihre Funktion, die Vertrags- und befristete, unterschreiben. Bei Änderungen: Dieser Vertrag ersetzt den Begleitvertrag von | | | | | |
| Datum: <input type="text"/> <input type="text"/> <input type="text"/> <input type="text"/> <input type="text"/> <input type="text"/> | | | | | |
| Unterschrift: <input type="text"/> <input type="text"/> | | | | | |

Anmeldung: Thema

- Thema, Leitfrage, Beschreibung, Typ

| | |
|------------------------------------|---|
| Thema: | Bratwurst Zubereitung |
| Leitfrage: | Wie soll ich in Zukunft meine Bratwurst zubereiten, damit sie lecker schmeckt, gut aussieht, möglichst schnell bereit ist, und ich möglichst wenig Aufwand habe? |
| Erläuterung: (ca. 200 Worte) | <p>Ich plane, die gleiche Sorte von Bratwurst auf verschiedene Arten zu grillen. Dabei verändere ich jeweils mögliche Einstellungen:</p> <ul style="list-style-type: none"> • Gas Grill: Mit/ohne Deckel, verschiedene Temperaturen, über der Flamme oder daneben. • Kugelgrill: Mit/ohne Deckel, über der Flamme oder daneben. • über dem offenen Feuer: Über der Flamme oder daneben. • Backofen: Verschiedene Temperaturen • Bratpfanne: Mit/ohne Deckel, Mit/ohne Öl, verschiedene Temperaturen • Bei allen Versuchen kann ich die Bratwurst noch mehr oder weniger oft wenden. <p>Ich führe die Experimente durch, bis die Kerntemperatur der Bratwurst 80°C überschreitet. Ich messe einerseits die Zeit, die ich zum Erstellen der Rahmenbedingungen brauche (Grill vorheizen, Feuer machen, etc.), und andererseits die Zeit, die es zum Erreichen der Temperatur braucht. Das Aussehen der Wurst halte fotografisch fest. Danach esse ich zumindest ein Stück der Wurst und notiere, was mir zum Geschmack einfällt.</p> |
| Typ: | <input checked="" type="checkbox"/> Untersuchung <input type="checkbox"/> Kreation |

Maturaarbeit: Anmeldung und Begleitheftung Kantonale Mittelschule Uri
 Ihre Maturaarbeit wird beurteilt auf der Basis von [Anmeldung](#) und dem [Begleitheftung](#) (siehe 1.)

Bitte füllen Sie alle Felder aus!

Name: [] Vorname: [] Klasse: []

Titel der Maturaarbeit: []

Name: [] Vorname: [] Klasse: []

Name: []

Thema: Bratwurst Zubereitung

Leitfrage: Wie soll ich in Zukunft meine Bratwurst zubereiten, damit sie lecker schmeckt, gut aussieht, möglichst schnell bereit ist, und ich möglichst wenig Aufwand habe?

Erläuterung (ca. 200 Worte): Ich plane, die gleiche Sorte von Bratwurst auf verschiedene Arten zu grillen. Dabei verändere ich jeweils mögliche Einstellungen:
 • Gas Grill: Mit/ohne Deckel, verschiedene Temperaturen, über der Flamme oder daneben.
 • Kugelgrill: Mit/ohne Deckel, über der Flamme oder daneben.
 • über dem offenen Feuer: Über der Flamme oder daneben.
 • Backofen: Verschiedene Temperaturen
 • Bratpfanne: Mit/ohne Deckel, Mit/ohne Öl, verschiedene Temperaturen
 • Bei allen Versuchen kann ich die Bratwurst noch mehr oder weniger oft wenden.
 Ich führe die Experimente durch, bis die Kerntemperatur der Bratwurst 80°C überschreitet. Ich messe einerseits die Zeit, die ich zum Erstellen der Rahmenbedingungen brauche (Grill vorheizen, Feuer machen, etc.), und andererseits die Zeit, die es zum Erreichen der Temperatur braucht. Das Aussehen der Wurst halte fotografisch fest. Danach esse ich zumindest ein Stück der Wurst und notiere, was mir zum Geschmack einfällt.

Typ: Untersuchung Kreation

Soll es welche Arten von Arbeit vor dem Start der eigentlichen Arbeit unterscheiden muss?
 Wenn Ja: []
 Wenn Nein: []

Regelnummer 1: [] in: [] Regelnummer 2: [] in: []
 Regelnummer 3: [] in: [] Regelnummer 4: [] in: []

Begleitheftung
 Durch die folgende Unterschrift des Begleithefters geben die oben aufgeführten Eigenschaften der Arbeit als wesentliche Änderungen entgegen durch Hausaufgaben des Fortschritts und bestmögliche Unterstützung.

Bei Änderungen dieser Vertrag ersetzt den Begleithefter vom: []
 Unterschrift: [] Unterschrift: [] Datum: [] Datum: []

Anmeldung: Thema

- ▶ Ähnliche Arbeiten angeben
- ▶ 2 x Begleitwunsch angeben → Nur Wunsch!
- ▶ Begleitinteresse und –vorschlag leer lassen
Lehrpersonen tragen sich ein. Vergabe an LK.

| | | | |
|--|-------------|--|------------|
| Gibt es ähnliche Arbeiten, von denen sich die vorliegende Arbeit unterscheiden muss? | | | |
| Autor: | Jahr: | Thema: | |
| Vreni Arnold | 2008 | Bratwurst Zubereitung – Herstellung meiner eigenen Bratwurst | |
| | | | |
| Begleitwunsch 1 | Hr. Renevey | Begleitwunsch 2 | Hr. Tinner |
| Begleitinteresse von Lehrpersonen: | | Begleitvorschlag durch KOG Mata: | |

Maturaarbeit: Anmeldung und Begleitvertrag Kantonale Mittelschule Uri

Bitte öffnen Sie diesen Ordner, wenn Sie einen Lehrer, einen Schüler oder eine Lehrperson auswählen möchten.

| | | | | | | | | | | | |
|-------|-------|-------|-------|----------|-------|-----------|-------|---------|-------|-----|-------|
| Name: | _____ | Über: | _____ | Vorname: | _____ | Nachname: | _____ | Klasse: | _____ | Ss: | _____ |
|-------|-------|-------|-------|----------|-------|-----------|-------|---------|-------|-----|-------|

Im Falle von Mehrfachnennungen bitte die Maturarbeit angeben:

| | | | | | |
|-------|-------|----------|-------|---------|-------|
| Name: | _____ | Vorname: | _____ | Klasse: | _____ |
|-------|-------|----------|-------|---------|-------|

Thema: Bratwurst Zubereitung

Lehrfrage: Wie soll ich in Zukunft meine Bratwurst zubereiten, damit sie leichter schmeckt, gut aussieht, möglichst schnell bereit ist, und ich möglichst wenig Aufwand habe?

Erklärung (ca. 200 Worte):

- Ich plane, die gleiche Sache von Bratwurst auf verschiedene Arten zu grillen. Dabei verändere ich jeweils mögliche Einstellungen:
 - Das Grill-Milchrohr Deckel, verschiedene Temperaturen, über der Flamme oder daneben. Gleiche Verfahren.
 - Häufigkeit Milchrohr Deckel, über der Flamme oder daneben.
 - Über dem offenen Feuer/ Über der Flamme oder daneben.
- Backofen: verschiedene Temperaturen
- Backofen: Milchrohr Deckel, gleiche Öl, verschiedene Temperaturen
- Bei allen Versuchen kann ich die Bratwurst noch mehr oder weniger oft wenden. Ich führe die Experimente durch, bis die Innentemperatur der Bratwurst 50°C überreicht. Ich messe ebenfalls die Zeit, die ich zum Erhitzen der Maturbedingungen brauche (Öl) vorheizen, Feuer machen, etc.), und anderswo in der Zeit, die es zum Erhitzen der Temperatur braucht. Das Aussehen der Wurst habe fotografisch fest. Danach esse ich zumindest ein Stück der Wurst und notiere, wie mir zum (Beschreib) schmeckt.

Typ: Untersuchung Kreativ

Wird es während der Arbeit von mir oder von der vorliegenden Arbeit unterscheidet muss?

| | |
|-------------------------------------|--------------------------|
| Ja | Nein |
| <input checked="" type="checkbox"/> | <input type="checkbox"/> |

Von: Arnold, 2008, Bratwurst Zubereitung – Herstellung meiner eigenen Bratwurst

| | | | |
|-----------------------------------|-------------|---------------------------------|------------|
| Begleitwunsch 1 | Hr. Renevey | Begleitwunsch 2 | Hr. Tinner |
| Begleitinteresse von Lehrpersonen | | Begleitvorschlag durch KOG Mata | |

Begleitvertrag

Durch das bestmögliche Untersuchen des Begleitvertrages gehen die oben aufgeführten Eigenschaften der Arbeit ein. Ich bestätige, dass ich diese Arbeit auf der Grundlage der oben beschriebenen Informationen

Bei Änderungen: Dieser Vertrag ersetzt den Begleitvertrag von: _____

| | | | |
|---------------|-------|---------------|-------|
| Datum: | _____ | Datum: | _____ |
| Unterschrift: | _____ | Unterschrift: | _____ |

Anmeldung: Thema

- ▶ Begleitvertrag mit Begleitperson besprechen, anpassen und unterschreiben.
- ▶ Bei Änderungen: Vertrag erneuern.

| Begleitvertrag | | | |
|--|--|--|--|
| Durch das beidseitige Unterschreiben des Begleitvertrages gelten die oben aufgeführten Eigenschaften der Arbeit als verbindlich. Änderungen erfolgen durch Neu-Ausfüllen des Formulars und beidseitige Unterschrift. | | | |
| Bei Änderungen: Dieser Vertrag ersetzt den Begleitvertrag vom: | | | |
| Begleitperson: | | Schüler/Schülerin oder gesetzliche Vertretung: | |
| Datum: | | Datum: | |
| Unterschrift: | | Unterschrift: | |

Maturaarbeit: Anmeldung und Begleitvertrag Kantonale Mittelschule Uri

Bitte über die unten stichwortartig angegebenen Punkte mit dem Lehrer/Lehrerin und dem Begleitperson sprechen!

| Name: | Datum: | Vorname: | Nachname: | Klasse: | Se: |
|-------|--------|----------|-----------|---------|-----|
| | | | | | |

In Falle von Partnerarbeiten hier bitte bei Partner angeben:

| Name: | Vorname: | Klasse: |
|-------|----------|---------|
| | | |

Thema: Bratrost Zubereitung

Lehrfrage: Wie soll ich in Zukunft meine Bratrost zubereiten, damit sie sicher schmeckt, gut aussieht, möglichst schnell bereit ist, und ich möglichst wenig Aufwand habe?

Erklärung (ca. 200 Wörter):

- Ziel: Die gleiche Sorte von Bratrost auf verschiedenste Arten zu grillen. Dabei verändern sich jeweils mögliche Einstellungen:
 - + Gas Grill: Mikrowelle Döseln, verschiedene Temperaturen, über der Flamme oder daneben, Mikrowelle Vorheizen.
 - + Fluggrill: Mikrowelle Döseln, über der Flamme oder daneben.
 - + Über dem offenen Feuer: Über der Flamme oder daneben.
 - + Backofen: verschiedene Temperaturen.
 - + Bratfenne, Mikrowelle Döseln, Mikrowelle GA, verschiedene Temperaturen.
- Bei allen Versuchen kann ich die Bratrost noch mehr oder weniger oft wenden.
- Ich führe die Experimente durch, bis die Kerntemperatur der Bratrost 80°C überschreitet. Ich messe einseitig die Zeit, die ich zum Erhitzen der Rohmaterialien brauche (Grill Vorheizen, Feuer machen, etc.), und andererseits die Zeit, die es zum Erhitzen der Temperatur braucht. Das Aussehen der Wurst habe fotografiert fest. Danach esse ich zumindest ein Stück der Wurst und notiere, was mir zum Geschmack anfällt!

Typ: Untersuchung Kreation

Was es während Arbeiten von Ihnen sich die vorliegende Arbeit unterscheiden muss?

Zeit: 2h / Thema:

Von: Arnold / 2008 / Bratrost Zubereitung – Herstellung meiner eigenen Bratrost

Begleitperson 1: Mr. Henney / Begleitperson 2: Mr. Torner

Begleitperson 3: / Begleitperson 4:

Begleitperson 5: / Begleitperson 6:

Begleitperson 7: / Begleitperson 8:

Begleitperson 9: / Begleitperson 10:

Begleitperson 11: / Begleitperson 12:

Begleitperson 13: / Begleitperson 14:

Begleitperson 15: / Begleitperson 16:

Begleitperson 17: / Begleitperson 18:

Begleitperson 19: / Begleitperson 20:

Begleitperson 21: / Begleitperson 22:

Begleitperson 23: / Begleitperson 24:

Begleitperson 25: / Begleitperson 26:

Begleitperson 27: / Begleitperson 28:

Begleitperson 29: / Begleitperson 30:

Begleitperson 31: / Begleitperson 32:

Begleitperson 33: / Begleitperson 34:

Begleitperson 35: / Begleitperson 36:

Begleitperson 37: / Begleitperson 38:

Begleitperson 39: / Begleitperson 40:

Begleitperson 41: / Begleitperson 42:

Begleitperson 43: / Begleitperson 44:

Begleitperson 45: / Begleitperson 46:

Begleitperson 47: / Begleitperson 48:

Begleitperson 49: / Begleitperson 50:

Begleitperson 51: / Begleitperson 52:

Begleitperson 53: / Begleitperson 54:

Begleitperson 55: / Begleitperson 56:

Begleitperson 57: / Begleitperson 58:

Begleitperson 59: / Begleitperson 60:

Begleitperson 61: / Begleitperson 62:

Begleitperson 63: / Begleitperson 64:

Begleitperson 65: / Begleitperson 66:

Begleitperson 67: / Begleitperson 68:

Begleitperson 69: / Begleitperson 70:

Begleitperson 71: / Begleitperson 72:

Begleitperson 73: / Begleitperson 74:

Begleitperson 75: / Begleitperson 76:

Begleitperson 77: / Begleitperson 78:

Begleitperson 79: / Begleitperson 80:

Begleitperson 81: / Begleitperson 82:

Begleitperson 83: / Begleitperson 84:

Begleitperson 85: / Begleitperson 86:

Begleitperson 87: / Begleitperson 88:

Begleitperson 89: / Begleitperson 90:

Begleitperson 91: / Begleitperson 92:

Begleitperson 93: / Begleitperson 94:

Begleitperson 95: / Begleitperson 96:

Begleitperson 97: / Begleitperson 98:

Begleitperson 99: / Begleitperson 100:

Anmeldung: Thema

- ▶ Abgabe Anmeldeformular auf dem Sekretariat:
Montag, 07. Januar 2019

Zeitlicher Ablauf nach heute

- ▶ Suche nach einem Thema inkl. Workshops
- ▶ Anmeldung zur Maturaarbeit mit Formular
- ▶ Begleitvertrag abgeben
- ▶ **Arbeiten ausführen inkl. Workshops**
- ▶ Bewertungsvertrag abmachen
- ▶ Abgabe der Arbeit und Anmeldung für Präsentation
- ▶ Arbeit präsentieren

Arbeiten: Treffen mit Begleitpersonen

- ▶ Die Begleitpersonen stehen für Fragen zur Maturaarbeit oder zum Thema zur Verfügung.
- ▶ Die Lernenden organisieren die Treffen.
- ▶ Erstes Treffen noch vor Ende Semester:
 - > Grob-Konzept besprechen
 - > Begleitvertrag erstellen und unterschreiben
 - > Termin für nächstes Treffen
 - > Aufgaben bis zum nächsten Treffen

Arbeiten: Möglicher Ablauf

- ▶ Bis März: Einlesen, Vorarbeiten erledigen, Feinkonzept erstellen, Gewichtung Beurteilung überlegen.
- ▶ Bis Mai: Arbeiten ausführen, ev. Inhaltsverzeichnis erstellen, Beurteilungsvertrag.
- ▶ Bis August: Arbeiten fertigstellen, Leseprobe erstellen.
- ▶ Oktober: Arbeit abgeben.
- ▶ November: Präsentation halten.

Arbeiten: Workshops

- ▶ Workshops am Donnerstag, 14. März 2019
15.20h bis 18.00h.
- ▶ Detaillierte Informationen folgen.

Zeitlicher Ablauf nach heute

- ▶ Suche nach einem Thema inkl. Workshops
- ▶ Anmeldung zur Maturaarbeit mit Formular
- ▶ Begleitvertrag abgeben
- ▶ Arbeiten ausführen inkl. Workshops
- ▶ **Bewertungsvertrag abmachen**
- ▶ Abgabe der Arbeit und Anmeldung für Präsentation
- ▶ Arbeit präsentieren

Beurteilung: Begriffe

- ▶ Prozess: Arbeitsweise:
 - > Zuverlässigkeit, Eigenständigkeit, Organisation
- ▶ Produkt:
 - > Untersuchungen: schriftliche Arbeit
 - > Kreation: Produkt und Portfolio (schriftliche Arbeit)
- ▶ Präsentation:
 - > Kompetenz, Vortragsweise, Darstellung
- ▶ Korreferent:
 - > Bewertet Produkt und Präsentation als Zweitmeinung.

Beurteilung: Gewichtung

| | Untersuchung | Kreation |
|--------------|--------------|----------|
| Prozess | 10 – 20% | 10 – 20% |
| Produkt | 60 – 80% | 60 – 80% |
| Präsentation | 10 – 20% | 10 – 20% |

| Aufspaltung Produkt: | Untersuchung | Kreation |
|------------------------------|--------------|----------|
| Inhalt Werk | | 30 – 50% |
| Inhalt schr. Arbeit / Portf. | 30 – 50% | 10 – 30% |
| Form Werk | | 10 – 40% |
| Form schr. Arbeit / Portf. | 20 – 40% | |

Beurteilung: Vertrag

- ▶ Ungefähr zwischen März und Mai organisieren die Lernenden eine Besprechung mit der Begleitperson.
- ▶ Die Gewichtung der einzelnen Beurteilungspunkte wird schriftlich festgehalten.

Beurteilung: Formular

- ▶ Formular auf <https://kmsu.ch>
→ Schulalltag → Maturaarbeit

| Teilbereiche | Vorgaben | | | | Noten |
|---------------------|----------|------|--------------|---|-------|
| | Von | Bis | Gewichtungen | | |
| Prozess | 10% | 20% | 20 | % | |
| Produkt | 60% | 80% | 60 | % | |
| Inhalt WERK | 30% | 50% | 30 | % | |
| Inhalt PORTFOLIO | 10% | 30% | 20 | % | |
| Form WERK + PORTF. | 10% | 40% | 10 | % | |
| Prozess + Produkt | | | | | |
| Präsentation | 10% | 20% | 20 | % | |
| Gesamtnote | | 100% | 100 | % | |

KOLEGI KANTONALE MITTELSCHULE URI

Maturaarbeit **KREATION** Kantonale Mittelschule Uri

Autor/In _____ Klasse _____
 Koautor/In _____ Klasse _____
(Bewertung für Autor/In ist auf Eigenem Bewertungsblatt)

Thema _____

Begleitung _____
 Koautor/In _____

Gesamtbewertung _____

| Teilbereiche | Vorgaben | | | | Noten | geprüft |
|---------------------|----------|------|--------------|---|-------|---------|
| | Von | Bis | Gewichtungen | | | |
| Prozess | 10% | 20% | 20 | % | | |
| Produkt | 60% | 80% | 60 | % | | |
| Inhalt WERK | 30% | 50% | 30 | % | | |
| Inhalt PORTFOLIO | 10% | 30% | 20 | % | | |
| Form WERK + PORTF. | 10% | 40% | 10 | % | | |
| Prozess + Produkt | | | | | | |
| Präsentation | 10% | 20% | 20 | % | | |
| Gesamtnote | | 100% | 100 | % | | |

Ox Datum _____ Unterschrift _____
 Ox Datum _____ Begleitperson _____
 Ox Datum _____ Koautor/In _____

00 Gesamt 14.07.2019

Zeitlicher Ablauf nach heute

- ▶ Suche nach einem Thema inkl. Workshops
- ▶ Anmeldung zur Maturaarbeit mit Formular
- ▶ Begleitvertrag abgeben
- ▶ Arbeiten ausführen inkl. Workshops
- ▶ Bewertungsvertrag abmachen
- ▶ **Abgabe der Arbeit und Anmeldung für Präsentation**
- ▶ Arbeit präsentieren

Abgabe

- ▶ Spätestens am Dienstag nach den Herbstferien.
- ▶ Ungebunden in vier schriftlichen Exemplaren.
- ▶ Eine digitale Version (pdf-Format auf USB-Stick).
- ▶ Abstract (Zusammenfassung der Arbeit in ca. 100 Wörtern) per Mail an kollegi@ur.ch.
- ▶ Bei Krankheit oder Unfall: Schriftliche Fristverlängerung unter Beilage eines Arztzeugnisses.

Anmeldung: Präsentation

- ▶ Formular auf <https://kmsu.ch>
→ Schulalltag → Maturaarbeit
- ▶ Titel abgeben:

Titel der Maturaarbeit:
(muss identisch sein mit dem Titel der
Frontseite der schriftlichen Arbeit)

- ▶ Falls Kapelle oder Musikzimmer nötig

- Ich möchte in der Kapelle referieren.
 Ich möchte im Musikzimmer referieren.

Begründung für Kapelle bzw. Musikzimmer:

KOLEGI KANTONALE
MITTELSCHULE URI

Anmeldung für die mündliche Präsentation

vom Montag 18. November bis Mittwoch 20. November 2019 jeweils von 17.30 bis 21.00 Uhr

Abgabetermin: Dienstag 22. Oktober 2019, 15.30 Uhr
Per Mail an kollegi@ur.ch oder ausgedruckt am Sekretariatschalter.

Name: Vorname: Klasse:

Titel der Maturaarbeit:
(muss identisch sein mit dem Titel der Frontseite der schriftlichen Arbeit)

Begleitperson:

Einleitung:

- > Bitte reservieren Sie **zwingend alle 3 Abende** für die Entlohnung.
- > Die definitive Zuteilung erfahren Sie rechtzeitig.
- > Ihre Zuteilung ist definitiv. Sie dürfen diese weder räumlich noch zeitlich ändern.
- > Alle Absprachen erfolgen **ausschliesslich** über das Sekretariat.
- > Alle Präsentationen finden im Hauptgebäude (KK8) statt. Die Zimmer werden zugestiftet.
- > Alle Zimmer sind mit Beamer, PC/Notebook, OHP und Wandtafel ausgestattet.

Ich möchte in der Kapelle referieren.
 Ich möchte im Musikzimmer referieren.

Begründung für Kapelle bzw. Musikzimmer:

Nachname, etc.
Verwenden Sie Präsentationen, die nicht grösser sind als 10 MB
Ihre Zuteilung erfahren Sie aus dem Präsentationsplan, der anfangs November erscheinen wird.

Zeitlicher Ablauf nach heute

- ▶ Suche nach einem Thema inkl. Workshops
- ▶ Anmeldung zur Maturaarbeit mit Formular
- ▶ Begleitvertrag abgeben
- ▶ Arbeiten ausführen inkl. Workshops
- ▶ Bewertungsvertrag abmachen
- ▶ Abgabe der Arbeit und Anmeldung für Präsentation
- ▶ **Arbeit präsentieren**

Präsentation

- ▶ Im November
- ▶ Dauer: 20 Minuten (Partnerarbeiten 30 Minuten)
- ▶ Anschliessend dem Publikum die Möglichkeit geben, Fragen zu stellen.

Dokument online

- ▶ Dokumente auf <https://kmsu.ch>
 - Schulalltag → Maturaarbeit
 - > Anmeldungen für Maturaarbeit und für Präsentation
 - > Bewertungen für Untersuchungen und für Kreationen
 - > **Reglement** und **Richtlinien**
 - > Terminplan
 - > Dieser Vortrag
 - > Workshops (Formale Gestaltung, Internetquellen)
 - > Themen vergangener Jahre + Datenbank

Fragen???

- ▶ daniel.tinner@kmsu.ch
- ▶ kogmata@kmsu.ch



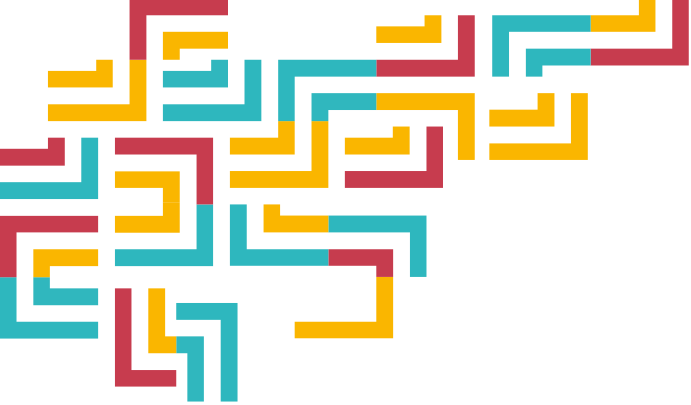

Vielen Dank!

